

คู่มือปฏิบัติงาน การร้องเรียนการปฏิบัติงาน
หรือ ให้บริการของเจ้าหน้าที่

สำนักงานสาธารณสุขอำเภอนากลาง
จังหวัดหนองบัวลำภู

โทร. ๐๔๒ - ๓๕๙๐๒๕

คำนำ

คู่มือปฏิบัติงานด้านการร้องเรียน/ร้องทุกข์ (เรื่องร้องเรียนทั่วไป และเรื่องร้องเรียนการจัดซื้อจัดจ้าง) ของสำนักงานสาธารณสุขอำเภอตากกลาง จัดทำขึ้นเพื่อเป็นกรอบหรือแนวทางในการปฏิบัติงานด้านรับเรื่องร้องเรียน ร้องทุกข์ ผ่านศูนย์รับเรื่องร้องเรียนของสำนักงานสาธารณสุขอำเภอตากกลาง ทั้งในเรื่องร้องเรียนทั่วไป และเรื่องเรียน ด้านการจัดซื้อจัดจ้าง ตลอดจนนโยบายของรัฐ ตามพระราชกฤษฎีกาว่าด้วยหลักเกณฑ์และวิธีการบริหารกิจการ บ้านเมืองที่ดี พ.ศ. ๒๕๔๖ ได้กำหนดแนวทางปฏิบัติราชการ มุ่งให้เกิดประโยชน์สุขแก่ประชาชนโดยยึดประชาชน เป็นศูนย์กลาง เพื่อตอบสนองความต้องการของประชาชน ให้เกิดความผาสุกและความเป็นอยู่ที่ดีของประชาชน เกิดผลสัมฤทธิ์ต่องานบริการ มีประสิทธิภาพ และเกิดความคุ้มค่าในการให้บริการ ไม่มีขั้นตอนปฏิบัติงานเกินความจำเป็น มีการปรับปรุงภารกิจให้ทันต่อสถานการณ์ ประชาชนได้รับการอำนวยความสะดวกและได้รับการตอบสนองความต้องการ และมีการประเมินผลการให้บริการสม่ำเสมอ ทั้งนี้การจัดการข้อร้องเรียนจนได้ข้อยุติ ให้มีความรวดเร็ว และมีประสิทธิภาพ เพื่อตอบสนองความต้องการและความคาดหวังของผู้รับบริการ จำเป็นต้องมีขั้นตอน/กระบวนการ และแนวทางในการปฏิบัติงานที่ชัดเจนและเป็นมาตรฐานเดียวกัน คณะทำงานจัดทำคู่มือปฏิบัติงาน ศูนย์รับเรื่องร้องเรียน สำนักงานสาธารณสุขอำเภอตากกลาง

คณะทำงานคู่มือการปฏิบัติงานรับเรื่องร้องเรียน/ร้องทุกข์ฯ

ศูนย์รับเรื่องร้องเรียน/ร้องทุกข์

สำนักงานสาธารณสุขอำเภอตากกลาง

สารบัญ

<u>เรื่อง</u>	<u>หน้า</u>
คำนำ	ก
สารบัญ	ข
บทที่ ๑ บทนำ	
หลักการและเหตุผล	๑
วัตถุประสงค์การจัดทำคู่มือ	๑
การจัดตั้งศูนย์รับเรื่องร้องเรียนสำนักงานสาธารณสุขอำเภอเมือง	
ขอบเขต	
๑. กรณีเรื่องร้องเรียนทั่วไป	๒
๒. กรณีข้อร้องเรียนเกี่ยวกับการจัดซื้อจัดจ้าง	๒
สถานที่ตั้ง	๒
หน้าที่ความรับผิดชอบ	๒
บทที่ ๒ ประเด็นที่เกี่ยวข้องกับการร้องเรียน	
คำจำกัดความ	๓
ช่องทางการร้องเรียน	๔
บทที่ ๓ แผนผังกระบวนการจัดการเรื่องร้องเรียน/ร้องทุกข์	๕
บทที่ ๔ ขั้นตอนการปฏิบัติงาน	๖
ภาคผนวก	
แบบคำร้องทุกข์/ร้องเรียน (ด้วยตนเอง) (แบบคำร้องเรียน ๑)	๗
แบบคำร้องทุกข์/ร้องเรียน (โทรศัพท์) (แบบคำร้องเรียน ๒)	๘
แบบแจ้งการรับเรื่องร้องทุกข์/ร้องเรียน (ตอบข้อร้องเรียน ๑)	๙
แบบแจ้งผลการดำเนินการต่อเรื่องร้องทุกข์/ร้องเรียน (ตอบข้อร้องเรียน ๒)	๑๐

บทที่ ๑ บทนำ

๑. หลักการและเหตุผล

ตามพระราชกฤษฎีกาว่าด้วยหลักเกณฑ์และวิธีการบริหารกิจการบ้านเมืองที่ดี พ.ศ.๒๕๔๖ ได้กำหนด แนวทางปฏิบัติราชการ มุ่งให้เกิดประโยชน์สุขแก่ประชาชน โดยยึดประชาชนเป็นศูนย์กลางเพื่อตอบสนอง ความต้องการของประชาชน ให้เกิดความผาสุก และความเป็นอยู่ที่ดีของประชาชน เกิดผลสัมฤทธิ์ ต่องานบริการ มีประสิทธิภาพ และเกิดความคุ้มค่าในการให้บริการ ไม่มีขั้นตอนปฏิบัติงานเกินความจำเป็น มีการปรับปรุงภารกิจ ให้ทันต่อสถานการณ์ ประชาชนได้รับการอำนวยความสะดวก ได้รับการตอบสนองความต้องการ และมีการ ประเมินผลการให้บริการสม่ำเสมอ สอดคล้องกับเครื่องมือการประเมินคุณธรรมการ ดำเนินงาน (Integrity Assessment) และดัชนีวัดความโปร่งใสของหน่วยงานภาครัฐของสำนักงาน คณะกรรมการป้องกันและปราบปรามการทุจริตแห่งชาติ จึงได้จัดทำคู่มือปฏิบัติงานด้านการร้องเรียน/ร้อง ทุกข์ (เรื่องร้องเรียนทั่วไปและเรื่องร้องเรียน การจัดซื้อจัดจ้าง) ของสำนักงานสาธารณสุขอำเภอากลาง เพื่อ เป็นกรอบหรือแนวทางในการปฏิบัติงาน

๒. วัตถุประสงค์การจัดทำคู่มือ

๑. เพื่อให้เจ้าหน้าที่สำนักงานสาธารณสุขอำเภอากลาง ใช้เป็นแนวทางในการปฏิบัติงานในการรับ เรื่องราว ร้องเรียน ร้องทุกข์ หรือขอความช่วยเหลือให้มีมาตรฐานเดียวกัน และเป็นไปอย่างมีประสิทธิภาพ
๒. เพื่อให้การดำเนินงานจัดการข้อร้องเรียนของสำนักงานสาธารณสุขอำเภอากลาง มีขั้นตอน/ กระบวนการ และแนวทางในการปฏิบัติงานเป็นมาตรฐานเดียวกัน
๓. เพื่อสร้างมาตรฐานการปฏิบัติงานที่มุ่งไปสู่การบริหารคุณภาพทั่วทั้งองค์กรอย่างมีประสิทธิภาพ
๔. เพื่อเผยแพร่ให้กับผู้รับบริการ และผู้มีส่วนได้ส่วนเสียของสำนักงานสาธารณสุขอำเภอากลาง ทราบกระบวนการ
๕. เพื่อให้มั่นใจว่าได้มีการปฏิบัติตามข้อกำหนด ระเบียบ หลักเกณฑ์เกี่ยวกับการจัดการข้อร้องเรียน ที่กำหนดไว้อย่างสม่ำเสมอ และมีประสิทธิภาพ

๓. ขอบเขต

๓.๑ กรณีเรื่องร้องเรียนทั่วไป

- ๓.๑.๑ สอบถามข้อมูลเบื้องต้นจากผู้ขอรับบริการถึงความประสงค์ของการขอรับบริการ
- ๓.๑.๒ ดำเนินการบันทึกข้อมูลของผู้ขอรับบริการ เพื่อเก็บไว้เป็นฐานข้อมูลของผู้ขอรับบริการ จากศูนย์บริการ
- ๓.๑.๓ แยกประเภทงานบริการตามความประสงค์ของผู้ขอรับบริการ เช่น ปรีกษากฎหมาย ขอ

๓.๑.๕ เจ้าหน้าที่ดำเนินการเพื่อตอบสนองความประสงค์ของผู้ขอรับบริการ

กรณีข้อร้องเรียนทั่วไป เจ้าหน้าที่ผู้รับผิดชอบจะให้ข้อมูลกับผู้ขอรับบริการ ในเรื่องของผู้ขอรับบริการ ต้องการทราบ เมื่อให้คำปรึกษาเรียบร้อยแล้ว เรื่องที่ขอรับบริการถือว่ายุติ

- กรณีขออนุมัติ/อนุญาต เจ้าหน้าที่ผู้รับผิดชอบ จะให้ข้อมูลกับผู้ขอรับบริการในเรื่องที่ผู้ขอรับบริการต้องการทราบ และดำเนินการรับเรื่องดังกล่าวไว้ ผู้ช่วยสาธารณสุขอำเภอด้านบริหารเสนอผู้บริหารเพื่อพิจารณาส่งต่อไปให้ผู้รับผิดชอบในหน่วยงานหรือผู้ที่เกี่ยวข้องดำเนินการต่อไป ภายใน ๑-๒ วัน

- กรณีขอร้องเรียน/ร้องทุกข์/แจ้งเบาะแส เจ้าหน้าที่ของสำนักงานสาธารณสุขอำเภอนากลาง จะให้ข้อมูลกับผู้ขอรับบริการในเรื่องที่ผู้ขอรับบริการต้องการทราบ และเจ้าหน้าที่ผู้รับผิดชอบ จะดำเนินการรับเรื่องดังกล่าวไว้ และหัวหน้าหน่วยงาน เป็นผู้พิจารณาส่งต่อไปกับผู้ที่เกี่ยวข้องดำเนินการต่อไปภายใน ๑-๒ วัน

- กรณีขออนุมัติ/อนุญาต ขอร้องเรียน/ร้องทุกข์/แจ้งเบาะแสให้ผู้ขอรับบริการรอกการติดต่อกลับ หรือสามารถติดตามเรื่องกับหน่วยงานที่เกี่ยวข้อง หากไม่ได้รับการติดต่อกลับจากหน่วยงานที่เกี่ยวข้องภายใน ๑๕ วัน ให้ติดต่อกลับที่ศูนย์รับเรื่องร้องเรียนสำนักงานสาธารณสุขอำเภอนากลาง โทรศัพท์๐๔๒--๓๕๙๐๒๕

๓.๒ กรณีขอร้องเรียนเกี่ยวกับการจัดซื้อจัดจ้าง

๓.๒.๑ สอบถามข้อมูลเบื้องต้นจากผู้ขอรับบริการถึงความประสงค์ของการขอรับบริการ

๓.๒.๒ ดำเนินการบันทึกข้อมูลของผู้ขอรับบริการ เพื่อเก็บไว้เป็นฐานข้อมูลของผู้ขอรับบริการ จากเจ้าหน้าที่ รับผิดชอบ

๓.๒.๓ แยกประเภทงานร้องเรียน เรื่องร้องเรียนจัดซื้อจัดจ้างให้กับเจ้าหน้าที่งานธุรการเพื่อเสนอเรื่อง ให้กับผู้บังคับบัญชาตามลำดับชั้น พิจารณาความเห็น

- กรณีขอร้องเรียนเกี่ยวกับจัดซื้อจัดจ้าง เจ้าหน้าที่ผู้รับผิดชอบ/ผู้ช่วย สสอ. ด้านบริหารจะให้ข้อมูลกับผู้ขอรับบริการในเรื่องที่ผู้ขอรับบริการต้องการทราบ เมื่อให้คำปรึกษาเรียบร้อยแล้ว เรื่องที่ขอรับบริการถือว่ายุติ

- กรณีขอร้องเรียน/ร้องทุกข์ /แจ้งเบาะแส เกี่ยวกับการจัดซื้อจัดจ้าง เจ้าหน้าที่ผู้รับผิดชอบของสำนักงานสาธารณสุขอำเภอนากลาง จะให้ข้อมูลกับผู้ขอรับบริการในเรื่องที่ผู้ขอรับบริการต้องการทราบและเจ้าหน้าที่ผู้รับผิดชอบจะดำเนินการรับเรื่องดังกล่าวไว้ และหัวหน้าหน่วยงานจะเป็นผู้พิจารณาส่งต่อไปให้ผู้ที่เกี่ยวข้องดำเนินการ ต่อไป ภายใน ๑-๒ วัน

- กรณี ขอร้องเรียน/ร้องทุกข์/แจ้งเบาะแส เรื่องจัดซื้อจัดจ้าง ให้ผู้ขอรับบริการ รอกการติดต่อกลับ หรือสามารถติดตามเรื่องกับหน่วยงานที่เกี่ยวข้อง หากไม่ได้รับการติดต่อกลับจากหน่วยงานที่เกี่ยวข้องภายใน ๑๕ วัน ให้ติดต่อกลับที่ศูนย์รับเรื่องร้องเรียน สำนักงานสาธารณสุขอำเภอนากลาง โทรศัพท์๐๔๒--๓๕๙๐๒๕

สถานที่ตั้ง

ตั้งอยู่ ณ ที่สำนักงานสาธารณสุขอำเภอนากลาง เลขที่ ๘๔ หมู่ ๖ ตำบลนากลาง อำเภอนากลาง จังหวัดหนองบัวลำภู หน้าที่ความรับผิดชอบ เป็นศูนย์กลางในการรับเรื่องราวร้องทุกข์ และให้บริการข้อมูลข่าวสาร ให้คำปรึกษา รับเรื่องปัญหา ความต้องการ และข้อเสนอแนะของประชาชน

หน้าที่ความรับผิดชอบ

เป็นศูนย์กลางในการรับเรื่องราวร้องทุกข์ และให้บริการข้อมูลข่าวสาร ให้คำปรึกษา รับเรื่องปัญหา ความต้องการ และข้อเสนอแนะของประชาชน

บทที่ ๒

ประเด็นที่เกี่ยวข้องกับการร้องเรียน

คำจำกัดความ

ผู้รับบริการ หมายถึง ผู้ที่มารับบริการจากส่วนราชการ และประชาชนทั่วไป

ผู้รับบริการ ประกอบด้วย

- หน่วยงานของรัฐ*/เจ้าหน้าที่ของหน่วยงานของรัฐ**/เอกชน /หรือบุคคล/นิติบุคคล

* หน่วยงานของรัฐ ได้แก่ กระทรวง ทบวง กรม หรือส่วนราชการที่เรียกชื่ออย่างอื่น องค์การปกครองส่วนท้องถิ่น รัฐวิสาหกิจ และให้หมายความรวมถึง องค์การอิสระ องค์การมหาชน หน่วยงานกำกับของรัฐ และหน่วยงานอื่นใดในลักษณะเดียวกัน

** เจ้าหน้าที่ของรัฐ ได้แก่ ข้าราชการ พนักงานราชการ ลูกจ้างประจำ ลูกจ้างชั่วคราว และผู้ปฏิบัติงาน ประเภทอื่น ไม่ว่าจะเป็นการแต่งตั้งในฐานะเป็นกรรมการ หรือฐานะอื่นใด รวมทั้งผู้ซึ่งได้รับแต่งตั้งและถูกสั่ง ให้ปฏิบัติงานให้แก่หน่วยงานของรัฐ

- บุคคล/หน่วยงานอื่นที่ไม่ใช่หน่วยงานของรัฐ

- ผู้ให้บริการตลาดกลางทางอิเล็กทรอนิกส์

ผู้มีส่วนได้ส่วนเสีย ประกอบด้วย – ผู้กำกับหน่วยงานของรัฐ

- ผู้มีสิทธิรับเงินจากทางราชการที่ไม่ใช่เจ้าหน้าที่ของรัฐ ผู้มีส่วนได้ส่วนเสีย หมายถึง ผู้ที่ได้รับผลกระทบ ทั้งทางบวกและทางลบ ทั้งทางตรงและทางอ้อมจาก การดำเนินการของส่วนราชการ เช่น ประชาชนใน ชุมชน/ หมู่บ้าน เขตอำเภอากลาง

การจัดการข้อร้องเรียน หมายถึง มีความหมายครอบคลุมถึงการจัดการในเรื่อง ข้อร้องเรียน ข้อเสนอแนะ/ ข้อคิดเห็น/คำชมเชย/การสอบถามหรือร้องขอข้อมูล

ผู้ร้องเรียน หมายถึง ประชาชนทั่วไป / ผู้มีส่วนได้เสียที่มาติดต่อยังศูนย์รับเรื่องร้องเรียนสำนักงานสาธารณสุขอำเภอากลาง ผ่านช่องทางต่างๆ โดยมีวัตถุประสงค์ ครอบคลุมการร้องเรียน/การให้ข้อเสนอแนะ/การให้ ข้อคิดเห็น/การชมเชย/การร้องขอข้อมูล

ช่องทางการรับข้อร้องเรียน หมายถึง ช่องทางต่างๆ ที่ใช้ในการรับเรื่องร้องเรียน เช่น ติดต่อกับตนเอง ร้องเรียน ทางโทรศัพท์/ เว็บไซต์ เจ้าหน้าที่ หมายถึง เจ้าหน้าที่ผู้รับผิดชอบจัดการข้อร้องเรียนของหน่วยงาน ข้อร้องเรียน หมายถึง แบ่งเป็นประเภท ๒ ประเภท คือ

๑. ข้อร้องเรียนทั่วไป เช่น เรื่องราวร้องทุกข์ทั่วไป ข้อคิดเห็น ข้อเสนอแนะ คำชมเชย สอบถาม หรือร้องขอข้อมูล การร้องเรียนเกี่ยวกับคุณภาพ และการให้บริการของหน่วยงาน

๒. การร้องเรียนเกี่ยวกับความไม่โปร่งใสของการจัดซื้อจัดจ้าง

คำร้องเรียน หมายถึง คำหรือข้อความที่ผู้ร้องเรียนกรอกตามแบบฟอร์มที่ศูนย์รับเรื่องร้องเรียน/ ร้องทุกข์ หรือระบบการรับคำร้องเรียนเอง มีแหล่งที่สามารถตอบสนอง หรือมีรายละเอียดอย่างชัดเจน หรือมี
นัยสำคัญที่เชื่อถือได้ 4

การดำเนินการเรื่องร้องเรียน หมายถึง เรื่องร้องเรียน/ร้องทุกข์ที่ได้รับผ่านช่องทางการร้องเรียนต่างๆ
มาเพื่อทราบ หรือพิจารณาดำเนินการแก้ไขปัญหาตามอำนาจหน้าที่

การจัดการเรื่องร้องเรียน หมายถึง กระบวนการที่ดำเนินการในการแก้ไขปัญหาตามเรื่องร้องเรียน ที่
ได้รับ ให้ได้รับการแก้ไข หรือบรรเทาความเดือดร้อนจากการดำเนินงาน

ช่องทางการร้องเรียน

๑. ผ่านทางงานบริหารสำนักงานสาธารณสุขอำเภอตากกลาง

(๑) ร้องเรียนผ่านตู้ /กล่องรับความคิดเห็น (จดหมาย/บัตรสนเท่ห์/เอกสาร)

(๒) ไปรษณีย์ปกติ (จดหมาย/บัตรสนเท่ห์/เอกสาร)

(๓) ยื่นโดยตรง (จดหมาย/บัตรสนเท่ห์/เอกสาร)

(๔) ศูนย์บริการข้อมูลภาครัฐเพื่อประชาชน

(๕) โทรศัพท์ ๐๔๒-๓๕๙๐๒๕

(๖) ข่าวกจากสื่อสิ่งพิมพ์

(๗) <https://dpho-naklang.com/>

(๘) ผ่านเฟซบุ๊ก สำนักงานสาธารณสุขอำเภอตากกลาง

บทที่ ๓

แผนผังกระบวนการจัดการเรื่องร้องเรียน/ร้องทุกข์

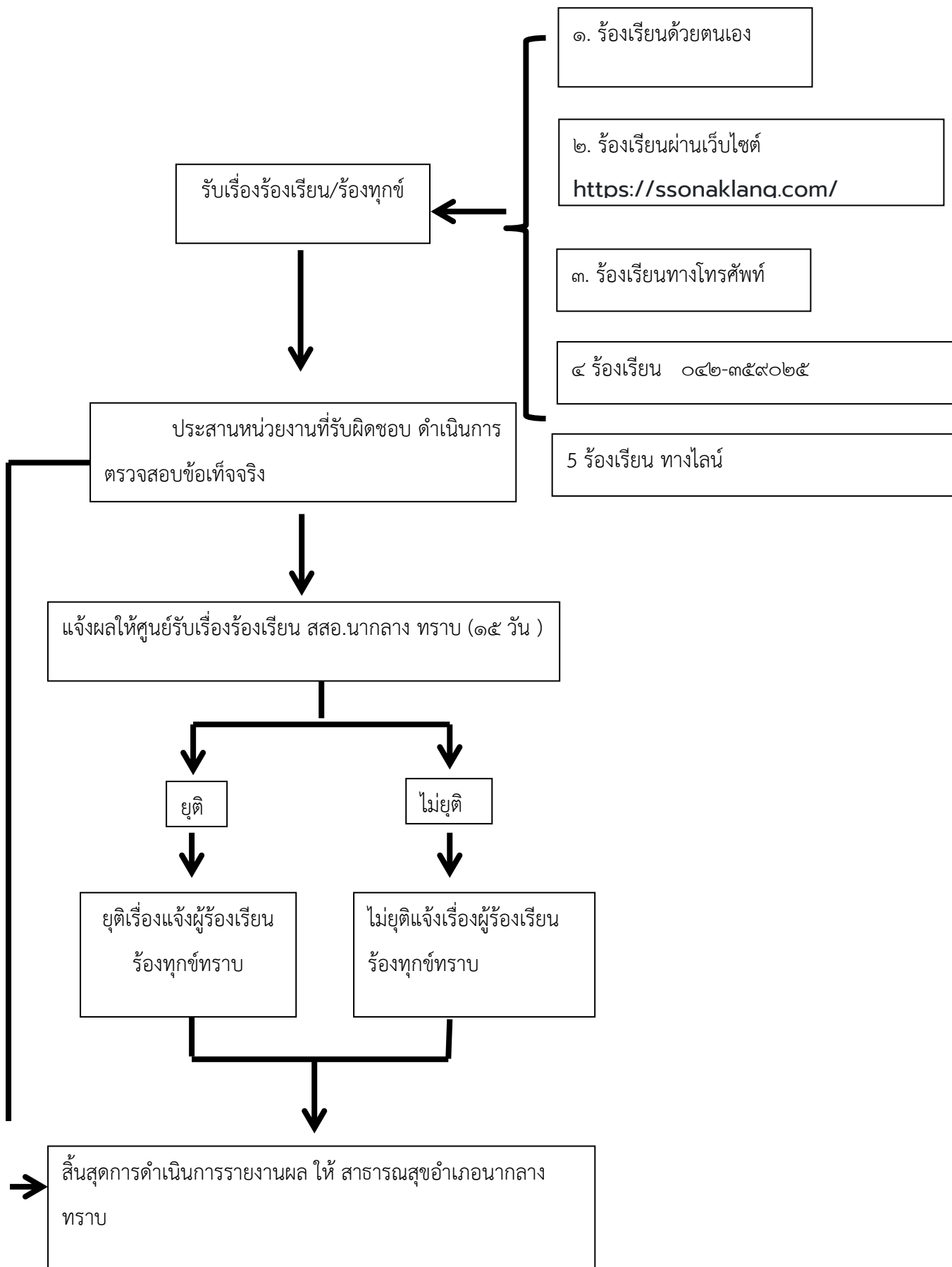

ขั้นตอนการปฏิบัติงาน

การแต่งตั้งผู้รับผิดชอบจัดการข้อร้องเรียนของหน่วยงาน

๑. จัดตั้งศูนย์/จุดรับข้อร้องเรียนของหน่วยงาน

๒. จัดทำคำสั่งแต่งตั้งคณะกรรมการดำเนินการ

๓. แจ้งผู้รับผิดชอบตามคำสั่งสำนักงานสาธารณสุขอำเภอตากกลางทราบ เพื่อความสะดวกในการประสานงาน

การรับและตรวจสอบข้อร้องเรียนจากช่องทางต่างๆ

ดำเนินการรับและติดตามตรวจสอบข้อร้องเรียนที่เข้ามายังหน่วยงานสำนักงานสาธารณสุขอำเภอตากกลาง จากช่องทางต่างๆ โดยมีข้อปฏิบัติตามที่กำหนด ดังนี้

ช่องทาง	ความถี่ในการ ตรวจสอบช่องทาง	ระยะเวลาดำเนินการ รับข้อร้องเรียน เพื่อประสานหาทางแก้ไข
-ร้องเรียนด้วยตนเอง ณ ศูนย์รับเรื่องราว ร้องทุกข์สำนักงานสาธารณสุขอำเภอตากกลาง	ทุกครั้งที่มี ผู้ร้องเรียน	ภายใน ๑-๒ วันทำการ
-ร้องเรียนเฟซบุ๊ก สำนักงานสาธารณสุข อำเภอตากกลาง	ทุกวัน	ภายใน ๑-๒ วันทำการ
-ร้องเรียนทางโทรศัพท์ ๐๔๒-๓๕๙๐๒๕	ทุกวัน	ภายใน ๑-๒ วันทำการ
-ร้องเรียนผ่านเว็บไซต์ สำนักงานสาธารณสุข อำเภอตากกลาง https://dpho-naklang.com/	ทุกวัน	ภายใน ๑-๒ วันทำการ

ภาคผนวก

(แบบคำร้องเรียน ๑)

แบบคำร้องทุกข์/ร้องเรียน (ด้วยตนเอง)

ที่ศูนย์รับเรื่องร้องเรียน สำนักงานสาธารณสุขอำเภอากลาง

วันที่..... เดือน..... พ.ศ.

เรื่อง

เรียน สาธารณสุขอำเภอากลาง

ข้าพเจ้า..... อายุ..... ปี อยู่บ้านเลขที่.....
 หมู่ที่..... ตำบล..... อำเภอ..... จังหวัด.....
 โทรศัพท์..... อาชีพ..... ตำแหน่ง.....
 ถือบัตร..... เลขที่.....
 ออกโดย..... วันออกบัตร..... บัตรหมดอายุ.....

มีความประสงค์ขอร้องทุกข์/ร้องเรียน เพื่อให้สำนักงานสาธารณสุขอำเภอากลาง พิจารณา
 เน้นการช่วยเหลือ หรือแก้ไขปัญหาใน
 เรื่อง.....

.....

ทั้งนี้ ข้าพเจ้าขอรับรองว่าคำร้องทุกข์/ร้องเรียนตามข้างต้นเป็นจริง และยินดีรับผิดชอบทั้งทาง
 แ่งและทางอาญา หากจะพึงมี โดยข้าพเจ้าขอส่งเอกสารหลักฐานประกอบการร้องทุกข์/ร้องเรียน(ถ้ามี) ได้แก่

๑) จำนวน..... ชุด

๒) จำนวน..... ชุด

๓) จำนวน..... ชุด

จึงเรียนมาเพื่อโปรดพิจารณาดำเนินการต่อไป

ขอแสดงความนับถือ

(ลงชื่อ)

.....

ผู้ร้องทุกข์/ร้องเรียน

(แบบคำร้องเรียน ๒)

แบบคำร้องทุกข์/ร้องเรียน (โทรศัพท์)

ที่ศูนย์รับเรื่องร้องเรียน สำนักงานสาธารณสุขอำเภอตากกลาง

วันที่..... เดือน..... พ.ศ.

เรื่อง

เรียน สาธารณสุขอำเภอตากกลาง

ข้าพเจ้า..... อายุ.....ปี อยู่บ้านเลขที่.....

หมู่ที่..... ตำบล.....อำเภอ.....จังหวัด.....

โทรศัพท์..... อาชีพ.....ตำแหน่ง.....

มีความประสงค์ขอร้องทุกข์/ร้องเรียน เพื่อให้สำนักงานสาธารณสุขอำเภอตากกลาง พิจารณา
ดำเนินการช่วยเหลือ หรือแก้ไขปัญหาในเรื่อง.....

.....

.....

โดยขออ้าง.....

.....

..... เป็นพยานหลักฐานประกอบ

ทั้งนี้ ข้าพเจ้าขอรับรองว่าคำร้องทุกข์/ร้องเรียนตามข้างต้นเป็นจริง และ เจ้าหน้าที่ได้แจ้งให้

ข้าพเจ้าทราบแล้ว ว่าหากเป็นคำร้องที่ไม่สุจริตอาจต้องรับผิดชอบตามกฎหมายได้

ลงชื่อ..... เจ้าหน้าที่ผู้รับเรื่อง

(.....)

วันที่.....เดือน..... พ.ศ.....

เวลา.....

(ตอบข้อร้องเรียน ๑)

แบบแจ้งการรับเรื่องร้องทุกข์/ร้องเรียน

ที่ นก ๐๖๓๒ (เรื่องร้องเรียน) /.....

สำนักงานสาธารณสุขอำเภอากลาง

ต.นากลาง อ.นากลาง จ.หนองบัวลำภู ๓๙๑๗๐

วันที่ เดือน..... พ.ศ.

เรื่อง ตอบรับการรับเรื่องร้องทุกข์/ร้องเรียน

เรียน

ตามที่ท่านได้ร้องทุกข์/ร้องเรียน ผ่านศูนย์รับเรื่องร้องเรียนสำนักงานสาธารณสุขอำเภอ
 นากลาง โดยทาง () หนังสือร้องเรียนทางไปรษณีย์ () ด้วยตนเอง () ทางโทรศัพท์
 () อื่นๆ

ลงวันที่..... เกี่ยวกับเรื่อง.....
 นั้น

สำนักงานสาธารณสุขอำเภอากลาง ได้ลงทะเบียนรับเรื่องร้องทุกข์/ร้องเรียนของท่านไว้แล้ว

ตามทะเบียนรับเรื่อง เลขรับที่.....ลงวันที่.....

และสำนักงานสาธารณสุขอำเภอากลาง ได้พิจารณาเรื่อง ของท่านแล้วเห็นว่า

() เป็นเรื่องที่อยู่ในอำนาจหน้าที่ของสำนักงานสาธารณสุขอำเภอากลาง และได้มอบหมาย ให้
เป็นหน่วยตรวจสอบและดำเนินการ

() เป็นเรื่องที่ไม่อยู่ในอำนาจหน้าที่ของสำนักงานสาธารณสุขอำเภอากลาง และได้จัดส่งเรื่อง ให้
ซึ่งเป็นหน่วยงานที่มีอำนาจหน้าที่เกี่ยวข้องดำเนินการต่อไปแล้ว ทั้งนี้

ท่านสามารถติดต่อประสานงาน หรือขอทราบผลโดยตรงกับหน่วยงานดังกล่าวได้อีกทางหนึ่ง

() เป็นเรื่องที่มีกฎหมายบัญญัติขั้นตอนและวิธีการปฏิบัติไว้เป็นการเฉพาะแล้ว ตามกฎหมาย
 จึงขอให้ท่านดำเนินการตามขั้นตอนและ

วิธีการที่กฎหมายนั้นบัญญัติไว้ต่อไป

จึงเรียนมาเพื่อทราบ

ขอแสดงความนับถือ

ลงชื่อ (.....)

(ตอบข้อร้องเรียน ๒)

แบบแจ้งผลการดำเนินการต่อเรื่องร้องทุกข์/ร้องเรียน

ที่ นก ๐๖๓๒ (เรื่องร้องเรียน) /.....

สำนักงานสาธารณสุขอำเภอนากลาง

ต.นากลาง อ.นากลาง จ.หนองบัวลำภู ๓๙๑๗๐

วันที่ เดือน..... พ.ศ.

เรื่อง ตอบรับการรับเรื่องร้องทุกข์/ร้องเรียน

เรียน

อ้างถึง หนังสือ ลงวันที่.....

สิ่งที่ส่งมาด้วย ๑.

๒.

๓.

ตามที่สำนักงานสาธารณสุขอำเภอนากลาง (ศูนย์รับเรื่องร้องเรียน) ได้แจ้งตอบรับการรับเรื่องร้องทุกข์/ร้องเรียนของท่าน ตามที่ท่านได้ร้องทุกข์/ร้องเรียนไว้ ความละเอียดแจ้งแล้ว นั้น

สำนักงานสาธารณสุขอำเภอนากลาง ได้รับแจ้งผลการดำเนินการจากส่วนราชการ/หน่วยงานที่เกี่ยวข้องตามประเด็นที่ท่านได้ ร้องทุกข์/ร้องเรียนแล้ว ปรากฏข้อเท็จจริงโดยสรุปรายละเอียด ดังนี้.....

.....ดังมีรายละเอียดปรากฏตามสิ่งที่ส่งมา

พร้อมนี้

ทั้งนี้ หากท่านไม่เห็นด้วยประการใด ขอให้แจ้งคัดค้านพร้อมพยานหลักฐานประกอบด้วย

จึงเรียนมาเพื่อทราบ

ขอแสดงความนับถือ

ลงชื่อ.....

(.....)

แบบฟอร์มการขอเผยแพร่ข้อมูลผ่านเว็บไซต์ของหน่วยงานในราชการบริหารส่วนภูมิภาค
สำนักงานสาธารณสุขอำเภอากลาง
ตามประกาศสำนักงานสาธารณสุขอำเภอากลาง
เรื่อง แนวทางการเผยแพร่ข้อมูลต่อสาธารณะผ่านเว็บไซต์ของหน่วยงาน พ.ศ. 2561
สำหรับหน่วยงาน สำนักงานสาธารณสุขอำเภอากลาง

แบบฟอร์มการขอเผยแพร่ข้อมูลผ่านเว็บไซต์ของหน่วยงานในสังกัดสำนักงานปลัดกระทรวงสาธารณสุข

ชื่อหน่วยงาน : สำนักงานสาธารณสุขอำเภอากลาง

วัน/เดือน/ปี : 25 มีนาคม 2569

หัวข้อ: แนวปฏิบัติการจัดการเรื่องร้องเรียน และช่องทางการร้องเรียน

รายละเอียดข้อมูล (โดยสรุปหรือเอกสารแนบ)

- 1.คู่มือปฏิบัติการการดำเนินงานเรื่องร้องเรียนการปฏิบัติงานหรือการให้บริการ สำนักงานสาธารณสุขอำเภอากลาง
- 2.คู่มือปฏิบัติการการรับเรื่องร้องเรียนการทุจริตและประพฤติมิชอบ สำนักงานสาธารณสุขอำเภอากลาง
- 3.ช่องทางการร้องเรียน

Linkภายนอก : ไม่มี

หมายเหตุ:

ผู้รับผิดชอบการให้ข้อมูล

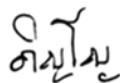

(นายภิญโญ ชัยงามเมือง)

ตำแหน่ง พยาบาลวิชาชีพ ชำนาญการ

วันที่ 25 มีนาคม 2569

ผู้อนุมัติรับรอง

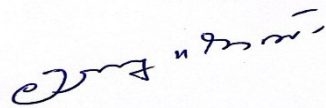

(นายอภิชาติ แก้วชนะ)

ตำแหน่ง สาธารณสุขอำเภอากลาง

วันที่ 25 มีนาคม 2569

ผู้รับผิดชอบการนำข้อมูลขึ้นเผยแพร่

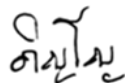

(นายภิญโญ ชัยงามเมือง)

ตำแหน่ง พยาบาลวิชาชีพ ชำนาญการ

วันที่ 25 มีนาคม 2569

